3-комн. кв.

01 ноября, 20:48

Санкт-Петербург, район Выборгский, ул. Композиторов, 7

Метро: Проспект Просвещения, 12 мин. пешком

17 000 000 ₽ возможна ипотека

259 147 ₽ за м²

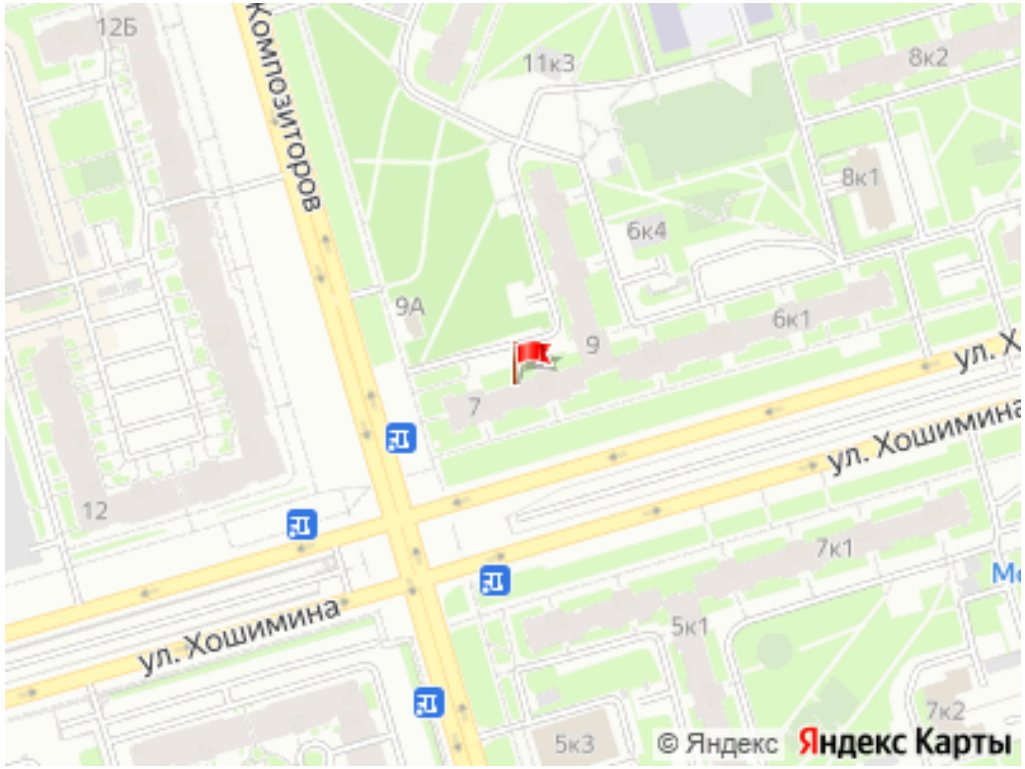

Общая информация:

Этаж:	8 / 16
Тип дома:	вторичка, панельный дом
Тип продажи:	свободная
Общая площадь:	65.6 м²
Площадь комнат:	—
Жилая площадь:	42.2 м²
Площадь кухни:	10.6 м²
Санузел:	1 разд.
Балкон:	1 лодж.
Лифт:	1 пасс. + 1 груз.
Вид из окна:	—
Телефон:	нет

В квартире:

✕ Телефон

Представитель: **Представитель: ID 101280423**

В продаже светлая 3-х комнатная квартира 65,6 м2, на 8 этаже 16-этажного дома 137 серии. До метро Проспект Просвещения 8-10 минут шагом. Дом находится на пересечении улиц Хошимина и Композиторов. Окна выходят на обе улицы. Общая площадь: 65,6 м2. Комнаты: (15,9 + 11.4)+14,9 м2. Кухня:10,6 м2. Коридор: 9,2 м2. Балкон: 2 м2. В квартире выполнен косметический ремонт. Перед входом в квартиру находится большой тамбур (более 30м2- на две квартиры). Хороший район, тихие и благонадёжные соседи. Собственник, в собственности больше 7 лет. Все документы по квартире в наличии, абсолютно прозрачная история. Агентам без реальных клиентов не беспокоить.

Ссылка на объявление: https://www.cian.ru/sale/flat/292396570

© 2012 - 2026 ЦИАН. Крупнейшая и самая достоверная база данных по аренде и продаже жилой, коммерческой и загородной недвижимости - www.cian.ru

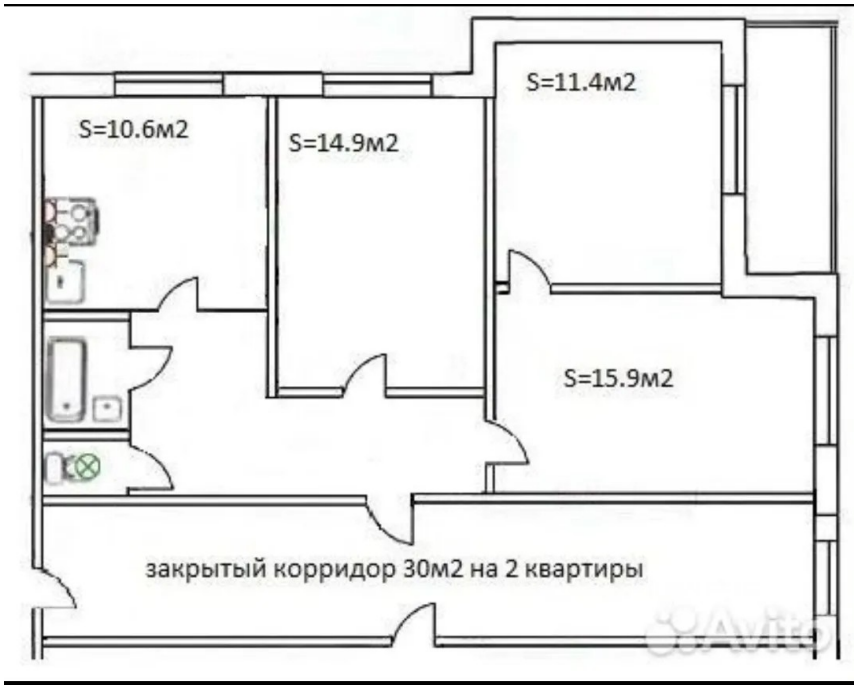



© 2012 - 2026 ЦИАН. Крупнейшая и самая достоверная база данных по аренде и продаже жилой, коммерческой и загородной недвижимости - www.cian.ru

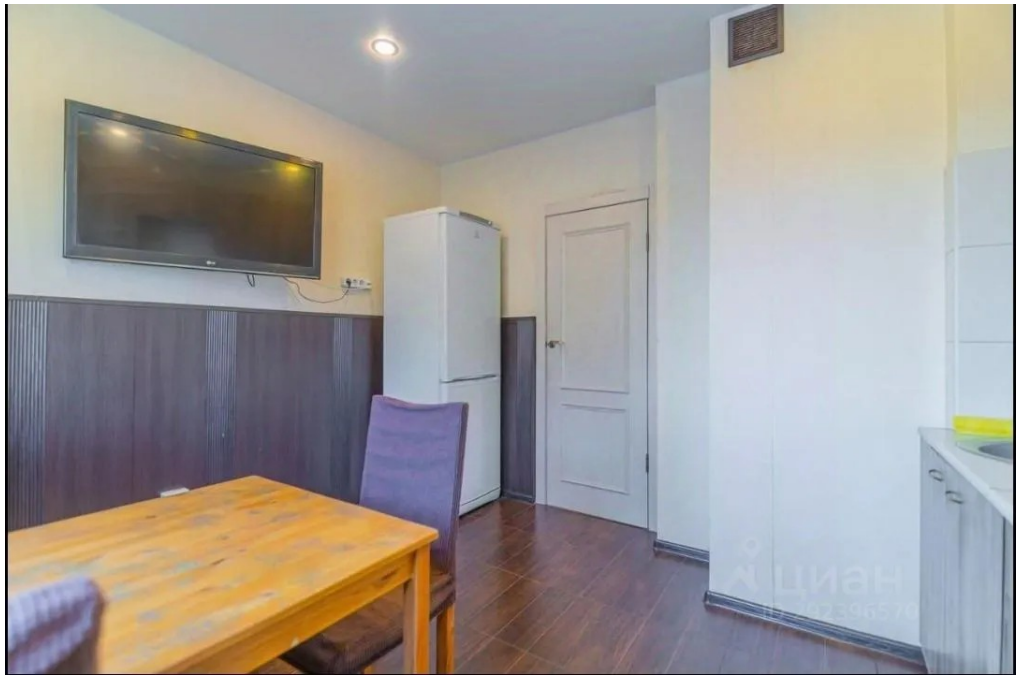







© 2012 - 2026 ЦИАН. Крупнейшая и самая достоверная база данных по аренде и продаже жилой, коммерческой и загородной недвижимости - www.cian.ru









© 2012 - 2026 ЦИАН. Крупнейшая и самая достоверная база данных по аренде и продаже жилой, коммерческой и загородной недвижимости - www.cian.ru







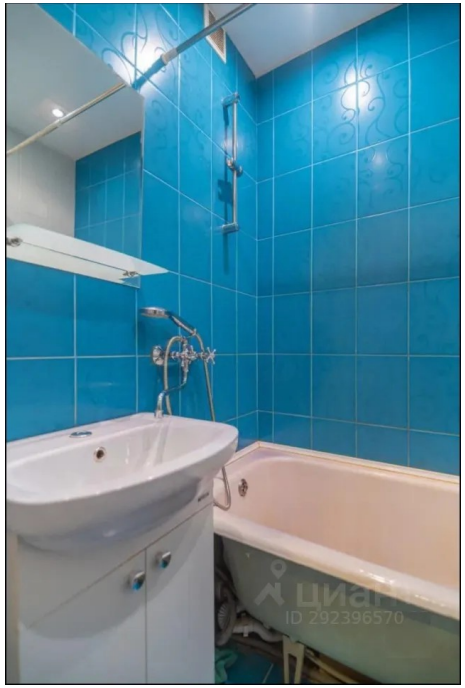

© 2012 - 2026 ЦИАН. Крупнейшая и самая достоверная база данных по аренде и продаже жилой, коммерческой и загородной недвижимости - www.cian.ru